

Landschaftsplan Samtgemeinde Nenndorf

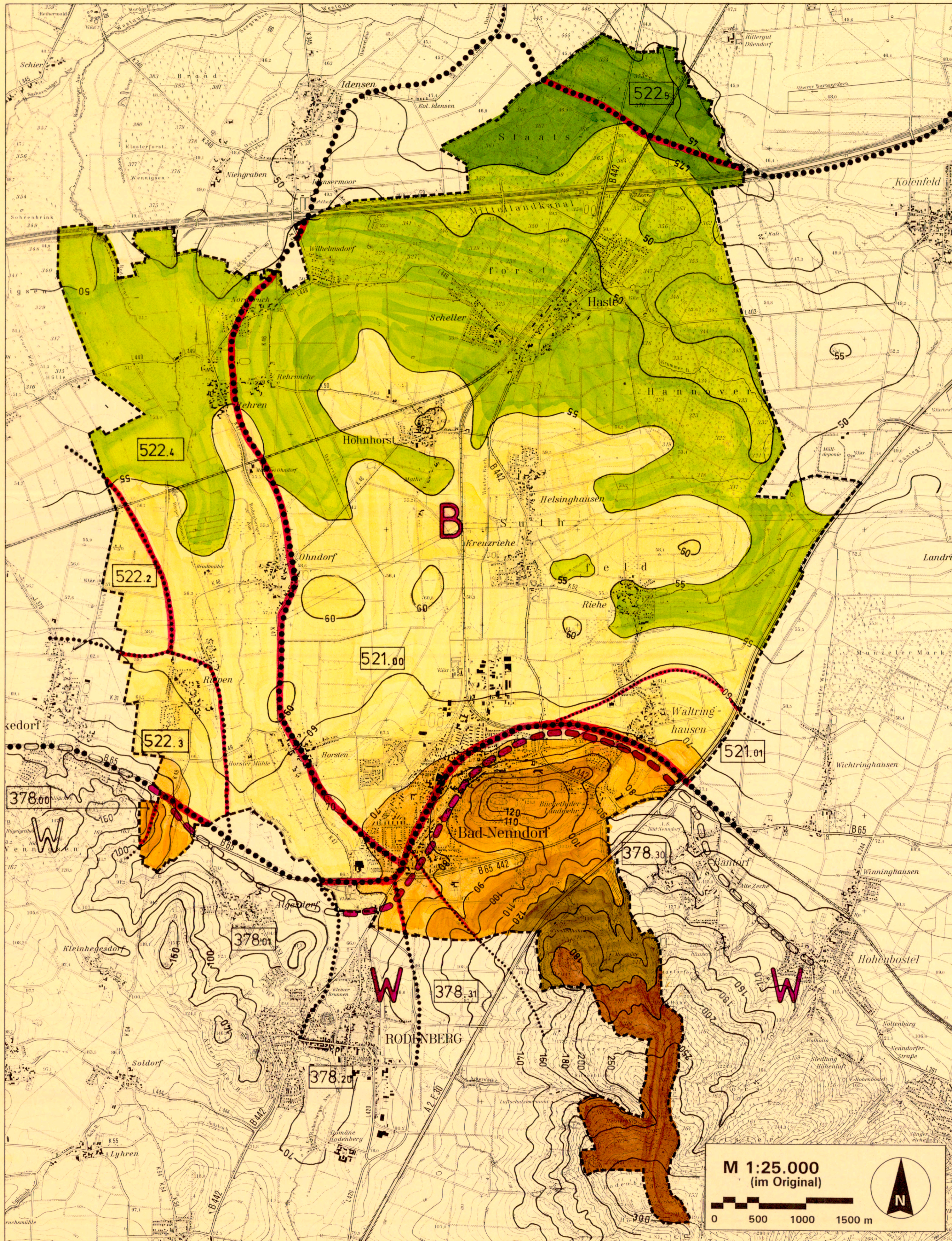

Naturräumliche Einheiten nach MEISEL 1) 2)

378	Kalenberger Bergland
378.0	Bückebergland
378.00	Bückeberge
378.01	Rodenberge
378.2	Kalenberger Becken
378.20	Rodenberger Mulde
378.3	Süd-Hannoversche Berge
378.30	Barsinghauser Deister
378.31	Nienstedter Deister
521	Kalenberger Lößbörde
521.0	Hannoversche Börde
521.00	Kirchwehrener Hügelland
521.01	Gehrdener Lößhügel
522	Bückebergvorland
522.2	Lauenhagener Lößplatten
522.3	Stadthagener Lößhang
522.4	Sachsenhagener Niederungen
522.5	Wunstorfer Lehmplatten

	Grenze der naturräumlichen Haupteinheiten
	Grenze der naturräumlichen Einheiten 5. Ordnung
	Grenze der naturräumlichen Einheiten 6. Ordnung

Naturräumliche Regionen 3)

B	Börden (Naturräumliche Region 7)
W	Weser- und Leinebergland (Naturräumliche Region 8.2)
	Grenze der naturräumlichen Regionen

Höhenstufen (Relief)

Höhe in Metern über Normal-Null (üNN)			
	42,5 - 45 m		100 - 120 m
	45 - 47,5 m		120 - 140 m
	47,5 - 50 m		140 - 160 m
	50 - 55 m		160 - 180 m
	55 - 60 m		180 - 200 m
	60 - 70 m		200 - 250 m
	70 - 80 m		250 - 300 m
	80 - 90 m		300 - 350 m
	90 - 100 m		

Sonstiges

	Grenze des Untersuchungsgebietes
--	----------------------------------

Grundlagen

- MEISEL, S. (1959): Die naturräumlichen Einheiten auf Blatt 85 Minden. - Remagen.
- MEISEL, S. (1960): Die naturräumlichen Einheiten auf Blatt 86 Hannover. - Bad Godesberg.
- NLÖ (Niedersächsisches Landesamt für Ökologie - Fachbehörde für Naturschutz) (Hrsg.) (1993): Kartographische Arbeitsgrundlage für floristische und faunistische Erfassungen nach Tierarten-Erfassungsprogramm und Pflanzenarten-Erfassungsprogramm der Fachbehörde für Naturschutz. - Hannover.

Auftraggeber:
Samtgemeinde Nenndorf

Projekt:
Landschaftsplan

Plan-Nr.:
1 Naturräumliche Gliederung und Relief

Kartengrundlage:
Topographische Karte 1:25.000, 3521 (1991), 3522 (1991), 3621 (1991), 3622 (1992), 3721 (1991), 3722 (1992). Vervielfältigt mit Erlaubnis des Herausgebers: Niedersächsisches Landesverwaltungsamt - Landesvermessung - B 5-365/93.

Datum:	Gezeichnet:	Geändert:
März 1995	B. H.	

 **Büro für Landschaftsplanung**
Georg v. Luckwald
Landschaftsarchitekt BDLA
Gut Helpensen Nr. 5, 31787 Hameln
Telefon: 05151/67464, Fax: 61589

