

# Landschaftsplan Samtgemeinde Nenndorf

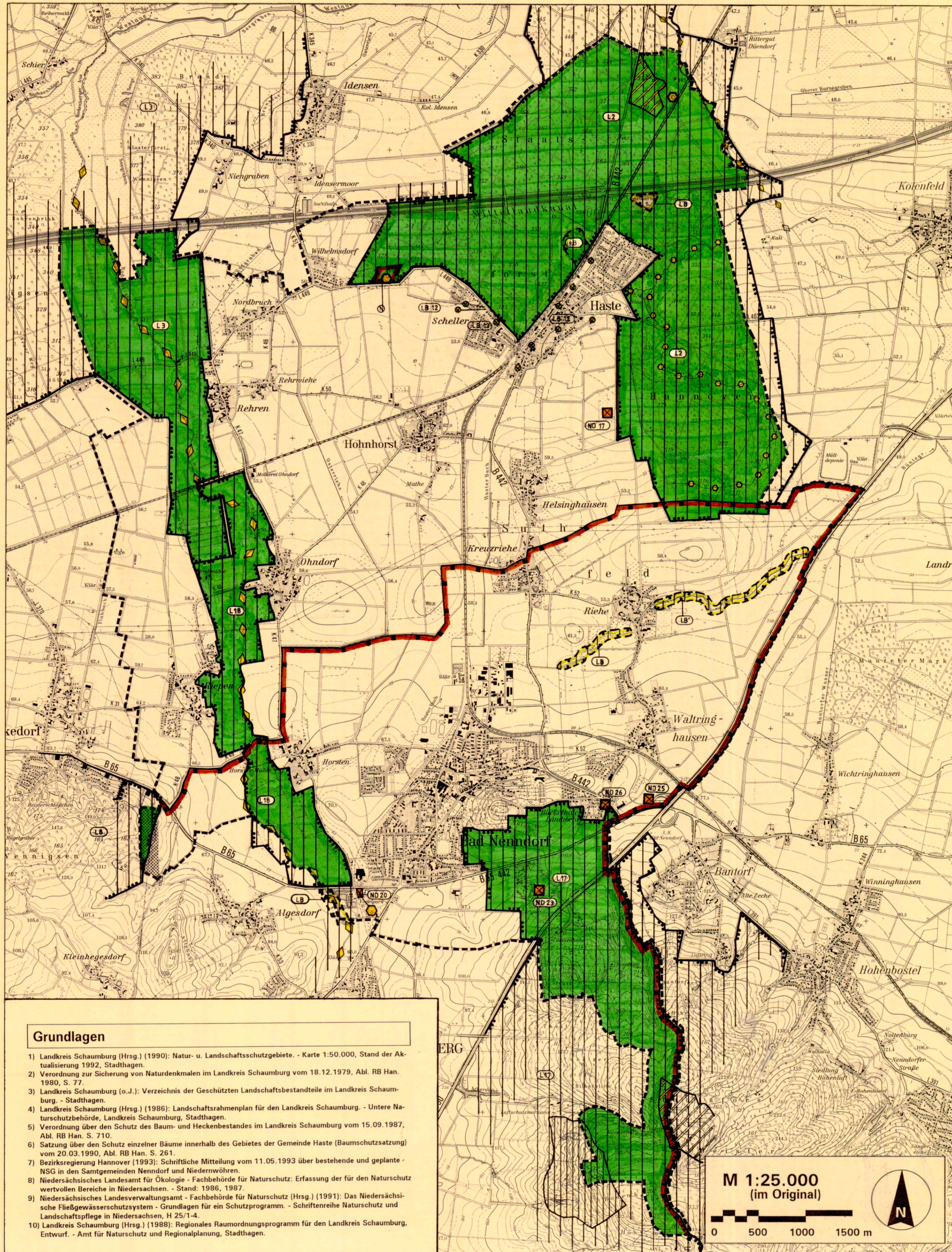

## Schutzgebiete und -objekte nach NNatG

Bestand	Planungsvorgabe	
		Naturschutzgebiet (NSG) 1) 4) 7)
		Landschaftsschutzgebiet (LSG) 1) 4)
		Naturdenkmal (ND) 2) 4)
		Geschützter Landschaftsbestandteil (LB) 3) 4) 6)
		Naturpark 4)

## Landschaftsschutzgebiete

- L 2 = LSG SHG 2 Fohlenstall/Haster Wald
- L 3 = LSG SHG 3 Düdinghauser Berg/Aueniederung
- L 8 = LSG SHG 8 Bückeberge
- L 17 = LSG SHG 17 Süd-Deister
- L 18 = LSG SHG 18 Rehren/Horsten

## Naturdenkmäler

- ND 17 = ND SHG 17 Eichengruppe
- ND 20 = ND SHG 20 Krater
- ND 23 = ND SHG 23 Eine Eiche
- ND 25 = ND SHG 25 Buchengruppe
- ND 26 = ND SHG 26 Eine Linde, ein Bergahorn

## Geschützte Landschaftsbestandteile

- LB 12 = LB SHG 12 Einzelne Bäume in der Gemeinde Haste (Baumschutzsatzung)

Zusätzlich zu den dargestellten Geschützten Landschaftsbestandteilen sind im Landkreis Schaumburg durch die Verordnung über den Schutz des Baum- und Heckenbestandes<sup>5)</sup> alle Bäume mit einem Stammumfang von 60 cm und mehr (gemessen 1 m über dem Erdboden) sowie Hecken von mehr als 5 m Länge als geschützte Landschaftsbestandteile ausgewiesen (LB SHG 10). Die Verordnung gilt nicht für

- im Zusammenhang bebaute Ortslagen,
- nach Bauleitplanung zur Bebauung vorgesehene Flächen,
- Waldflächen im Sinne der Landeswaldgesetzes,
- rechtskräftig ausgewiesene Schutzgebiete nach § 24-28 NNatG.

Weiterhin erstreckt sich der Schutz der Baumschutzsatzung der Gemeinde Haste<sup>6)</sup>, über die als LB 12 dargestellten Geschützten Landschaftsbestandteile hinaus, auf alle im Ortsgebiet befindlichen Eichen, Ulmen, Lindens, Kastanien, Weiden, Ahorne und Buchen mit einem Mindestdurchmesser von 40 cm sowie alle Birken mit einem Mindestdurchmesser von 30 cm, gemessen in 1,30 m Höhe über dem Erdboden.

## Vorgaben der Fachbehörde für Naturschutz

- Für den Naturschutz wertvoller Bereich<sup>9)</sup> (flächig/punktuell/linienhaft)
- Niedersächsisches Fließgewässerschutzsystem, Hauptgewässer 1. Priorität<sup>9)</sup>
- Niedersächsisches Fließgewässerschutzsystem, Nebengewässer<sup>9)</sup>

## Vorgaben der Regionalplanung<sup>10)</sup>

- Vorranggebiet für Natur und Landschaft
- Gebiet mit besonderer Bedeutung für Natur und Landschaft
- Von Aufforstung freizuhaltenes Gebiet

## Sonstiges

- Grenze des Untersuchungsgebietes

## Grundlagen

- 1) Landkreis Schaumburg (Hrsg.) (1990): Natur- u. Landschaftsschutzgebiete. - Karte 1:50.000, Stand der Aktualisierung 1992, Stadthagen.
- 2) Verordnung zur Sicherung von Naturdenkmälern im Landkreis Schaumburg vom 18.12.1979, Abl. RB Han. 1980, S. 77.
- 3) Landkreis Schaumburg (o.J.): Verzeichnis der Geschützten Landschaftsbestandteile im Landkreis Schaumburg. - Stadthagen.
- 4) Landkreis Schaumburg (Hrsg.) (1986): Landschaftsrahmenplan für den Landkreis Schaumburg. - Untere Naturschutzbehörde, Landkreis Schaumburg, Stadthagen.
- 5) Verordnung über den Schutz des Baum- und Heckenbestandes im Landkreis Schaumburg vom 15.09.1987, Abl. RB Han. S. 710.
- 6) Satzung über den Schutz einzelner Bäume innerhalb des Gebietes der Gemeinde Haste (Baumschutzsatzung) vom 20.03.1990, Abl. RB Han. S. 261.
- 7) Bezirksregierung Hannover (1993): Schriftliche Mitteilung vom 11.05.1993 über bestehende und geplante NSG in den Samtgemeinden Nenndorf und Niederwöhren.
- 8) Niedersächsisches Landesamt für Ökologie - Fachbehörde für Naturschutz: Erfassung der für den Naturschutz wertvollen Bereiche in Niedersachsen. - Stand: 1986, 1987.
- 9) Niedersächsisches Landesverwaltungsamt - Fachbehörde für Naturschutz (Hrsg.) (1991): Das Niedersächsische Fließgewässerschutzsystem - Grundlagen für ein Schutzprogramm. - Schriftenreihe Naturschutz und Landschaftspflege in Niedersachsen, H 25/1-4.
- 10) Landkreis Schaumburg (Hrsg.) (1988): Regionales Raumordnungsprogramm für den Landkreis Schaumburg, Entwurf. - Amt für Naturschutz und Regionalplanung, Stadthagen.

M 1:25.000  
(im Original)

0 500 1000 1500 m



Auftraggeber:

**Samtgemeinde Nenndorf**

Projekt:

**Landschaftsplan**

Plan-Nr.:

**13 Planungsvorgaben Naturschutz**

Kartengrundlage:

Topographische Karte 1:25.000, 3521 (1991), 3522 (1991), 3621 (1991), 3622 (1992), 3721 (1991), 3722 (1992). Vervielfältigt mit Erlaubnis des Herausgebers: Niedersächsisches Landesverwaltungsamt - Landesvermessung - B 5-365/93.

Datum:  
Mai 1995

Gezeichnet:  
M. O. / B. F.

Geändert:



**Büro für Landschaftsplanung**

**Georg v. Luckwald**  
Landschaftsarchitekt BDLA

Gut Helpensen Nr. 5, 31787 Hameln  
Telefon: 05151/67464, Fax: 61589